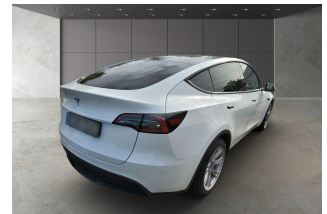
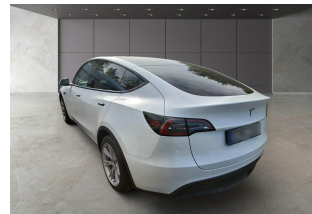

Duplikat

DEKRA Automobil GmbH
Mühlenstr. 5, 14624 Dallgow-DöberitzFirma
MisterGreen Mobility GmbH
Ratinger Str. 9
40213 DüsseldorfDEKRA Automobil GmbH
Außenstelle Dallgow
Mühlenstr. 5
14624 Dallgow-Döberitz
Telefon 03322 / 5043-19
Fax 03322 / 5043-29
E-Mail dallgow.automobil@dekra.comAnsprechpartner:
Peter Falkenhagen
Tel. direkt 0331 88860-55

Zustandsbericht / Minderwertgutachten

**Kennzeichen****D MG216E****FIN****LRWYGCF59PC556984**

Vorgang

Auftraggeber
Ihr Auftrag vom
BesichtigungFirma MisterGreen Mobility GmbH, Ratinger Str. 9, 40213 Düsseldorf
14.09.2023, per E-Mail durch Herrn Linge.
20.09.2023, 08:45 Uhr, durch Herrn Peter Falkenhagen bei MOSOLF Logistics & Services GmbH, Niederlassung Ketzin, Gewerbegebiet Etzin, 14669 Ketzin ohne Anwesenheit einer bevollmächtigten Person.
20.09.2023

Bewertet auf

Zusammenfassung

Reparaturkosten gesamt

mit MwSt.
ohne MwSt.-2.999,00 EUR
-2.520,17 EUR

Minderwerte aus Rep.-kosten

mit MwSt.
ohne MwSt.-2.999,00 EUR
-2.520,17 EUR

Duplikat

Bemerkungen

Bei der Lackschichtdickenmessung wurden bei mindestens drei Messungen pro Bauteil Lackschichtdicken von 98 µm bis 132 µm festgestellt.

Es wurde eine optische Überprüfung auf Vorschäden und eine Lackschichtdickenmessung vorgenommen. Die augenscheinliche Überprüfung sowie die Lackschichtdickenmessung ergaben keine Hinweise auf Nachlackierungen, Instandsetzungsarbeiten oder reparierte Vorschäden.

Achtung! FIN Abfrage und eindeutige Fahrzeugidentifizierung nicht möglich. Vergleichsfahrzeug - Ausstattungsdetails können abweichen!

Zustandsbericht vorbehaltlich Abgleich Neuwagenausstattungsliste!

Zum Besichtigungszeitpunkt lagen keine Fahrzeugschlüssel (Fz.Start mit via MobileApp) und weitere Bordunterlagen vor!

Dieser Zustandsbericht hat nur Gültigkeit mit vollständigem Schlüsselsatz.

Diese Dienstleistung wurde entsprechend den Vorgaben (Richtlinien) des Auftraggebers erstellt. Im Einzelfall können Abweichungen zum DEKRA Standard vorliegen.

Das Fahrzeug / Objekt wurde zum Zeitpunkt der Besichtigung in einem nicht gereinigten Zustand vorgefunden. Das Fahrzeug / Objekt wurde von oben besichtigt. Eine Besichtigung von unten war zum Besichtigungszeitpunkt nicht möglich. Im Rahmen der Fahrzeug / Objektbesichtigung wurde ein Probelauf des Motors durchgeführt. Für die Bearbeitung des Vorganges standen folgende Unterlagen zur Verfügung: - Fz-Schein/Zul.Beschein. Teil I 0 Hauptschlüssel, 0 Nebenschlüssel vorgelegt.

Fahrzeugdaten

Erstzulassung	13.12.2022	Letzte Zulassung	13.12.2022
Fahrzeugart	Personenkraftwagen	Hersteller	Tesla
Typ / Verkaufsbez.	Model Y (01.2021->) / Model Y RWD Basis RWD	Aufbauart	SUV
Türen	5	Sitzplätze	5
Fahrzeug-Ident.-Nr.	LRWYGCF59PC556984	HSN / TSN	1480 / ABB
DAT Europa-Code®	018530050010001	DAT Marktindex	DE001 6364
Km-Stand abgelesen	43216	Nächste HU §29 StVZO	12 / 2025
Energiequelle / Kraftstoff	Elektro	Zylinderanzahl	/ Elektromotor
Leistung (kW)	88	Schadstoffklasse:	2017/1151;WLTP;reine Elektrofz
Antriebsart	Heckantrieb	Getriebe / Gänge	Automatik / 3
Felgen	Leichtmetall	Farbe	Weiß / Perlmuttereffekt
Polster / Farbe	Leder / Schwarz		

Es wird unterstellt, dass die Gesamtlauflistung dem abgelesenen Km-Stand entspricht.

Duplikat

Räder / Reifen

Achse	Reifenbezeichnung	Hersteller/Typ	Art	Profiltiefe
1 links	255 / 45 R 19 104 W	Hankook / Ventus S1 evo3 K127E ev T0 FSL	S /O	5 mm
rechts	255 / 45 R 19 104 W	Hankook / Ventus S1 evo3 K127E ev T0 FSL	S /O	5 mm
2 links	255 / 45 R 19 104 W	Hankook / Ventus S1 evo3 K127E ev T0 FSL	S /O	4 mm
rechts	255 / 45 R 19 104 W	Hankook / Ventus S1 evo3 K127E ev T0 FSL	S /O	4 mm

Ersatzrad/Pannenset kein Ausstattungsgegenstand

S/ Sommer; /O Original; /F Runflat;

Serienausstattung

Serie: 14 Lautsprecher, Airbag Fahrer-/Beifahrerseite, Anti-Blockier-System (ABS), Antriebsart: Heckantrieb, Außenspiegel elektr. heiz- und anklappbar, Elektromotor 255 kW (cont. 100 kW), Elektron. Stabilitäts-Programm (ESP), Fahrassistenz-System: Autopilot, Freisprecheinrichtung Bluetooth, Getriebe für Elektrofahrzeug, Innenausstattung: schwarz, Karosserie: 5-türig, Knieairbag Fahrer-/Beifahrerseite, Kopf-Airbag-System (Windowbag) vorn + hinten, LM-Felgen, Lenkrad mit Multifunktion, Leuchtweitenregelung elektrisch, Mittelarmlehne vorn mit Ablagefach, Multimedia-Schnittstelle 2 x USB (Typ C) vorn und 2 x USB-Ladeanschluß (Typ C) Mittelkonsole hinten, Navigationssystem mit Kartendarstellung, Nebelscheinwerfer LED, Panorama-Glasdach (vollverglaste Dachfläche), Radioempfang digital (DAB+), Radstand 2890 mm, Regensensor, Reifendruck-Kontrollsystem, Rückfahrkamera HD, Rücksitzlehne geteilt/klappbar (60:40), Scheibenwaschdüsen heizbar, Scheinwerfer LED, Seitenairbag vorn, Sitze vorn elektr. verstellbar, Sitzheizung hinten, Sitzheizung vorn, Sonderlackierung Perl-Weiß, Sound-System Premium, Sprachsteuerungs-System, Subwoofer, Tagfahrlicht LED, Tempomat, Touchscreen-Farbdisplay (15,0 Zoll), Wi-Fi on Board, Zentralverriegelung / Startanlage Keyless-Entry

Allgemeinzustand und Wartung

Abgesehen von den beschriebenen Schäden/Mängeln weist das Fahrzeug/Objekt einen, bezogen auf Alter und Nutzung, üblichen Gesamtzustand auf.

Wartungsnachweis: digital

Nicht akzeptierter Zustand / Ausstehende Reparaturen

Bezeichnung des Schadens / Rep.-Weg	Rep.Kost Anrechnung		Minderwert in EUR	
	brutto		brutto	netto
1. Frontscheibe - großflächig eingerissen -, erneuern (Bild 10)	1.196	voll	-1.196,00	-1.005,04
2. Touchscreen - Bedieneinheit gerissen/beschädigt -, erneuern (Bild 11, 12)	1.154	voll	-1.154,00	-969,75
3. Deckel Ablagebox Mittelkonsole eingekerbt -, erneuern (Bild 13)	210	voll	-210,00	-176,47
4. Laufrad vorn links - Felge verschrammt -, smart repair (Bild 15)	180	voll	-180,00	-151,26
5. Laufrad vorn links - Reifen - Flankenschaden - Reifen erneuern (Bild 14)	259	voll	-259,00	-217,65
Rep.Kosten insgesamt / Minderwert	2.999		-2.999,00	-2.520,17

Duplikat

Akzeptierter Zustand / Gebrauchsspuren

Folgende Schäden sind in Anbetracht des Alters, der Laufleistung und dem Einsatzzweck als Gebrauchsspur einzustufen.

Bezeichnung des Schadens

Stoßfänger vorn - Steinschläge
Innenraumreinigung und Aufbereitung durchführen

Hinweise

Alle Beträge (ausgenommen eines evtl. aufgeführten merkantilen Minderwertes) beinhalten die gesetzliche Mehrwertsteuer. Minderwerte sind brutto und netto ausgewiesen.

Alle systemseitig ermittelten Werte können Auf- oder Abrundungen enthalten.

Der Sachverständige
Peter Falkenhagen

Im Rahmen einer Weitergabe oder Veröffentlichung dieses Dokuments, sind die allgemein gültigen datenschutzrechtlichen Grundsätze, insbesondere hinsichtlich der Anonymisierung personenbezogener Daten, zwingend einzuhalten.

Dieses Dokument wurde elektronisch gefertigt und ist auch ohne Unterschrift gültig.

Duplikat

 DEKRA Automobil GmbH Außenstelle Dallgow 14624 Dallgow-Döberitz Mühlenstr. 5
 Tel.: 03322 / 5043-19 Fax: 03322 / 5043-29

Reparaturkosten-Kalkulation 691

vom 21.09.2023

Hersteller	:	Tesla	
Haupttyp	:	Model Y (01.2021->)	
Untertyp	:	Basis RWD	
Lackart	:	2-K uni (1-Schicht)	
SilverDAT identifyCODE:	:	018530050010001	
KBA	:	1480/ABB	
Serienausstattung	:	14 Lautsprecher	24598
		Airbag Fahrer-/Beifahrerseite	26803
		Anti-Blockier-System (ABS)	40000
		Antriebsart: Heckantrieb	70601
		Außenspiegel elektr. heiz- und anklappbar	15202
		Elektromotor 255 kW (cont. 100 kW)	79758
		Elektron. Stabilitäts-Programm (ESP)	70308
		Fahrassistenz-System: Autopilot	41176
		Freisprecheinrichtung Bluetooth	24808
		Getriebe für Elektrofahrzeug	76400
		Innenausstattung: schwarz	31195
		Karosserie: 5-türig	10005
		Knieairbag Fahrer-/Beifahrerseite	26695
		Kopf-Airbag-System (Windowbag) vorn + hinten	26808
		Lenkrad mit Multifunktion	69000
		Leuchtweitenregelung elektrisch	18206
		LM-Felgen 9,5x19 (Gemini)	49403
		Mittelarmlehne vorn mit Ablagefach	27204
		Multimedia-Schnittstelle 2 x USB (Typ C) vorn und 2 x USB-Ladeanschluß (Typ C) Mittelkonsole hinten	25043
		Navigationssystem mit Kartendarstellung	25753
		Nebelscheinwerfer LED	18313
		Panorama-Glasdach (vollverglaste Dachfläche)	17102
		Radioempfang digital (DAB+)	24052
		Radstand 2890 mm	71631
		Regensensor	19101
		Reifendruck-Kontrollsystem	25903
		Rückfahrkamera HD	39804
		Rücksitzlehne geteilt/klappbar (60:40)	33519
		Scheibenwaschdüsen heizbar	19102
		Scheinwerfer LED	18020
		Seitenairbag vorn	26903
		Sitze vorn elektr. verstellbar	32607
		Sitzheizung hinten	29503
		Sitzheizung vorn	29500
		Sonderlackierung Perl-Weiß	11247
		Sound-System Premium	24622
		Sprachsteuerungs-System	24709
		Subwoofer	24595
		Tagfahrlicht LED	18913
		Tempomat	26708
		Touchscreen-Farbdisplay (15,0 Zoll)	24959
		Wi-Fi on Board	24840
		Zentralverriegelung / Startanlage	35510
		Keyless-Entry	

Duplikat

Reparaturkosten-Kalkulation 691

vom 21.09.2023

ERSATZTEILE:

Preisliste gültig ab: 01.04.2023

DVN	RC	ETN	ARBEITSGANG-BENENNUNG	ANZ	EUR/ST	EUR
44910	E	1533237-S0-F	WINDSCHUTZSCHEIBE	1,00	697,48	697,48
44940	E	1048645-00-A	KLEBEDICHTMASSE	1,00	15,88	15,88
	E	1059658-00-A	WINDSCHUTZSCHEIBE			
	E	1059658-00-A	GLASPRIMER	1,00	10,59	10,59
44930	E	1499060-00-B	DICHTUNG WINDSCHUTZSCHEIBE	1,00	123,53	123,53

ARBEITSLOHN:

DVN	RC	ARB.POS.NR	ARBEITSGANG-BENENNUNG	RS	STD	EUR
44911	E	10200302	WINDSCHUTZSCHEIBE ERS.	1K	1,10	138,88
45333	S	17230600	FRONTKAMERA	1M	0,10	12,63
			FAHRASSISTENZ-SYSTEME			
			(STATIONAER) KALIBRIEREN			
95873	A	00020007	FIRMWARE SOFTWAREUPDATE /	1E	0,05	6,31
			BACKUP NACH REP. / AUSTAUSCH			
			DURCHFUEHREN			

Duplikat

Reparaturkosten-Kalkulation 691

vom 21.09.2023

 ENDSUMMENKALKULATION (Alle Beträge in EUR):

ERSATZTEILE:

Lt. Einzelaufstellung		847,48

Gesamt		847,48

ARBEITSLOHN:

Karosserie		
Stufe 1	1,10 STD x 126,25 EUR/STD	= 138,88

	1,10 STD	= 138,88

Mechanik		
Stufe 1	0,10 STD x 126,25 EUR/STD	= 12,63

	0,10 STD	= 12,63

Elektrik		
Stufe 1	0,05 STD x 126,25 EUR/STD	= 6,31

	0,05 STD	= 6,31

Gesamt	1,25 STD	157,82

LACKIERUNG:

Gesamt		0,00
--------	--	------

Voraussichtliche Reparaturkosten netto	:	1005,30
+ 19,00% MwSt	:	191,01
Voraussichtliche Reparaturkosten brutto	:	1196,31
=====		

S Y S T E M D A T

Diese Kalkulation enthält Angaben, die unter Lizenz des Automobilherstellers / Importeurs aufbereitet und verteilt werden.

Zeichenerklärung: + = neue Position aus Rep. Logik ! = Schätzpreis, Abweichung möglich A = Zeit gemäß Ausbeulformel FKZ = farbabhängiges Teil d = Preis aus DMS IFL = Position aus IFL-Vorschlagliste NFA = Neu für Alt Teileaufschlag = ohne Teile mit manueller Preisvorgabe BFA = Position aus BFA-Vorschlagliste	# = Richtzeit: (noch) keine HST-Angabe (= ETN nicht zur Bestellung geeignet) = letzte UPE, von Hersteller N.M.L. ? = Preis gemäß Nachweis T = technische Prüfung >> = Fremdleistung ? = Mechanikerarbeit WV = Wertverbesserung * = manuelle Eingabe des Anwenders (gilt nicht für Spalte 'Benennung')
---	---

Duplikat

Zustandsbericht / Minderwertgutachten

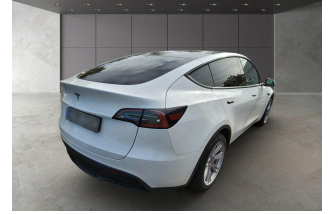
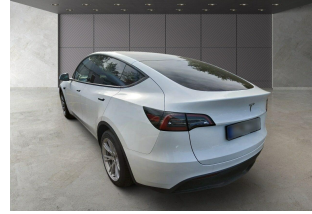
Kennzeichen
D MG216E
FIN
LRWYGCF59PC556984

Vorgang

Auftraggeber
Ihr Auftrag vom
Besichtigung
Bewertet auf

Firma MisterGreen Mobility GmbH, Ratinger Str. 9, 40213 Düsseldorf
14.09.2023, per E-Mail durch Herrn Linge.
20.09.2023
20.09.2023

Zusammenfassung

Reparaturkosten gesamt	mit MwSt.	-2.999,00 EUR
	ohne MwSt.	-2.520,17 EUR
 Minderwerte aus Rep.-kosten	mit MwSt.	 -2.999,00 EUR
	ohne MwSt.	 -2.520,17 EUR

Duplikat

Bemerkungen

Bei der Lackschichtdickenmessung wurden bei mindestens drei Messungen pro Bauteil Lackschichtdicken von 98 µm bis 132 µm festgestellt.

Es wurde eine optische Überprüfung auf Vorschäden und eine Lackschichtdickenmessung vorgenommen. Die augenscheinliche Überprüfung sowie die Lackschichtdickenmessung ergaben keine Hinweise auf Nachlackierungen, Instandsetzungsarbeiten oder reparierte Vorschäden.

Achtung! FIN Abfrage und eindeutige Fahrzeugidentifizierung nicht möglich. Vergleichsfahrzeug - Ausstattungsdetails können abweichen!

Zustandsbericht vorbehaltlich Abgleich Neuwagenausstattungsliste!

Zum Besichtigungszeitpunkt lagen keine Fahrzeugschlüssel (Fz.Start mit via MobileApp) und weitere Bordunterlagen vor!

Dieser Zustandsbericht hat nur Gültigkeit mit vollständigem Schlüsselsatz.

Diese Dienstleistung wurde entsprechend den Vorgaben (Richtlinien) des Auftraggebers erstellt. Im Einzelfall können Abweichungen zum DEKRA Standard vorliegen.

Das Fahrzeug / Objekt wurde zum Zeitpunkt der Besichtigung in einem nicht gereinigten Zustand vorgefunden. Das Fahrzeug / Objekt wurde von oben besichtigt. Eine Besichtigung von unten war zum Besichtigungszeitpunkt nicht möglich. Im Rahmen der Fahrzeug / Objektbesichtigung wurde ein Probelauf des Motors durchgeführt. Für die Bearbeitung des Vorganges standen folgende Unterlagen zur Verfügung: - Fz-Schein/Zul.Beschein. Teil I 0 Hauptschlüssel, 0 Nebenschlüssel vorgelegt.

Fahrzeugdaten

Erstzulassung	13.12.2022	Letzte Zulassung	13.12.2022
Fahrzeugart	Personenkraftwagen	Hersteller	Tesla
Typ / Verkaufsbez.	Model Y (01.2021->) / Model Y RWD Basis RWD	Aufbauart	SUV
Türen	5	Sitzplätze	5
Fahrzeug-Ident.-Nr.	LRWYGCF59PC556984	HSN / TSN	1480 / ABB
DAT Europa-Code®	018530050010001	DAT Marktindex	DE001 6364
Km-Stand abgelesen	43216	Nächste HU §29 StVZO	12 / 2025
Energiequelle / Kraftstoff	Elektro	Zylinderanzahl	/ Elektromotor
Leistung (kW)	88	Schadstoffklasse:	2017/1151;WLTP;reine Elektrofz
Antriebsart	Heckantrieb	Getriebe / Gänge	Automatik / 3
Felgen	Leichtmetall	Farbe	Weiß / Perlmuttereffekt
Polster / Farbe	Leder / Schwarz		

Es wird unterstellt, dass die Gesamtlauflistung dem abgelesenen Km-Stand entspricht.

Duplikat

Räder / Reifen

Achse	Reifenbezeichnung	Hersteller/Typ	Art	Profiltiefe
1 links	255 / 45 R 19 104 W	Hankook / Ventus S1 evo3 K127E ev T0 FSL	S /O	5 mm
	rechts	255 / 45 R 19 104 W Hankook / Ventus S1 evo3 K127E ev T0 FSL	S /O	5 mm
2 links	255 / 45 R 19 104 W	Hankook / Ventus S1 evo3 K127E ev T0 FSL	S /O	4 mm
	rechts	255 / 45 R 19 104 W Hankook / Ventus S1 evo3 K127E ev T0 FSL	S /O	4 mm

Ersatzrad/Pannenset kein Ausstattungsgegenstand

S/ Sommer; /O Original; /F Runflat;

Serienausstattung

Serie: 14 Lautsprecher, Airbag Fahrer-/Beifahrerseite, Anti-Blockier-System (ABS), Antriebsart: Heckantrieb, Außenspiegel elektr. heiz- und anklappbar, Elektromotor 255 kW (cont. 100 kW), Elektron. Stabilitäts-Programm (ESP), Fahrassistenz-System: Autopilot, Freisprecheinrichtung Bluetooth, Getriebe für Elektrofahrzeug, Innenausstattung: schwarz, Karosserie: 5-türig, Knieairbag Fahrer-/Beifahrerseite, Kopf-Airbag-System (Windowbag) vorn + hinten, LM-Felgen, Lenkrad mit Multifunktion, Leuchtweitenregelung elektrisch, Mittelarmlehne vorn mit Ablagefach, Multimedia-Schnittstelle 2 x USB (Typ C) vorn und 2 x USB-Ladeanschluß (Typ C) Mittelkonsole hinten, Navigationssystem mit Kartendarstellung, Nebelscheinwerfer LED, Panorama-Glasdach (vollverglaste Dachfläche), Radioempfang digital (DAB+), Radstand 2890 mm, Regensensor, Reifendruck-Kontrollsystem, Rückfahrkamera HD, Rücksitzlehne geteilt/klappbar (60:40), Scheibenwaschdüsen heizbar, Scheinwerfer LED, Seitenairbag vorn, Sitze vorn elektr. verstellbar, Sitzheizung hinten, Sitzheizung vorn, Sonderlackierung Perl-Weiß, Sound-System Premium, Sprachsteuerungs-System, Subwoofer, Tagfahrlicht LED, Tempomat, Touchscreen-Farbdisplay (15,0 Zoll), Wi-Fi on Board, Zentralverriegelung / Startanlage Keyless-Entry

Allgemeinzustand und Wartung

Wartungsnachweis: digital

Nicht akzeptierter Zustand / Ausstehende Reparaturen

Bezeichnung des Schadens / Rep.-Weg	Minderwert in EUR		
	brutto	netto	
1. Frontscheibe - großflächig eingerissen -, erneuern (Bild 10)	1.196	-1.196,00	-1.005,04
2. Touchscreen - Bedieneinheit gerissen/beschädigt -, erneuern (Bild 11, 12)	1.154	-1.154,00	-969,75
3. Deckel Ablagebox Mittelkonsole eingekerbt -, erneuern (Bild 13)	210	-210,00	-176,47
4. Laufrad vorn links - Felge verschrammt -, smart repair (Bild 15)	180	-180,00	-151,26
5. Laufrad vorn links - Reifen - Flankenschaden - Reifen erneuern (Bild 14)	259	-259,00	-217,65
Rep.Kosten insgesamt / Minderwert	2.999	-2.999,00	-2.520,17

Duplikat

Akzeptierter Zustand / Gebrauchsspuren

Folgende Schäden sind in Anbetracht des Alters, der Laufleistung und dem Einsatzzweck als Gebrauchsspur einzustufen.

Bezeichnung des Schadens

Stoßfänger vorn - Steinschläge
Innenraumreinigung und Aufbereitung durchführen

Hinweise

Alle Beträge (ausgenommen eines evtl. aufgeführten merkantilen Minderwertes) beinhalten die gesetzliche Mehrwertsteuer. Minderwerte sind brutto und netto ausgewiesen.

Alle systemseitig ermittelten Werte können Auf- oder Abrundungen enthalten.

Abzüge / Kosten gesamt	mit MwSt.	-2.999,00 EUR
	ohne MwSt.	-2.520,17 EUR

Dieses Dokument wurde elektronisch gefertigt und ist auch ohne Unterschrift gültig.

Duplikat



Bild 1 : Diagonale vorn
Freigestellt vorne rechts



Bild 2 : Diagonale vorne links

Duplikat



Bild 3 : Diagonale hinten
Freigestellt hinten links



Bild 4 : Diagonale hinten rechts

Duplikat



Bild 5 : Innenraum

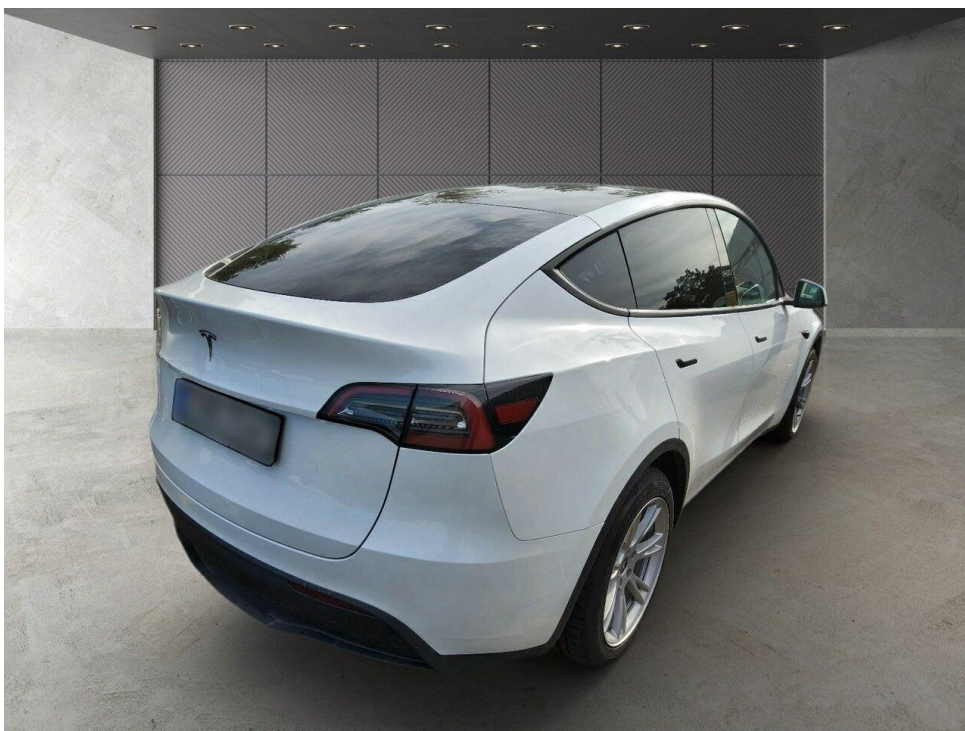

Bild 6 : Kombiinstrument

Duplikat

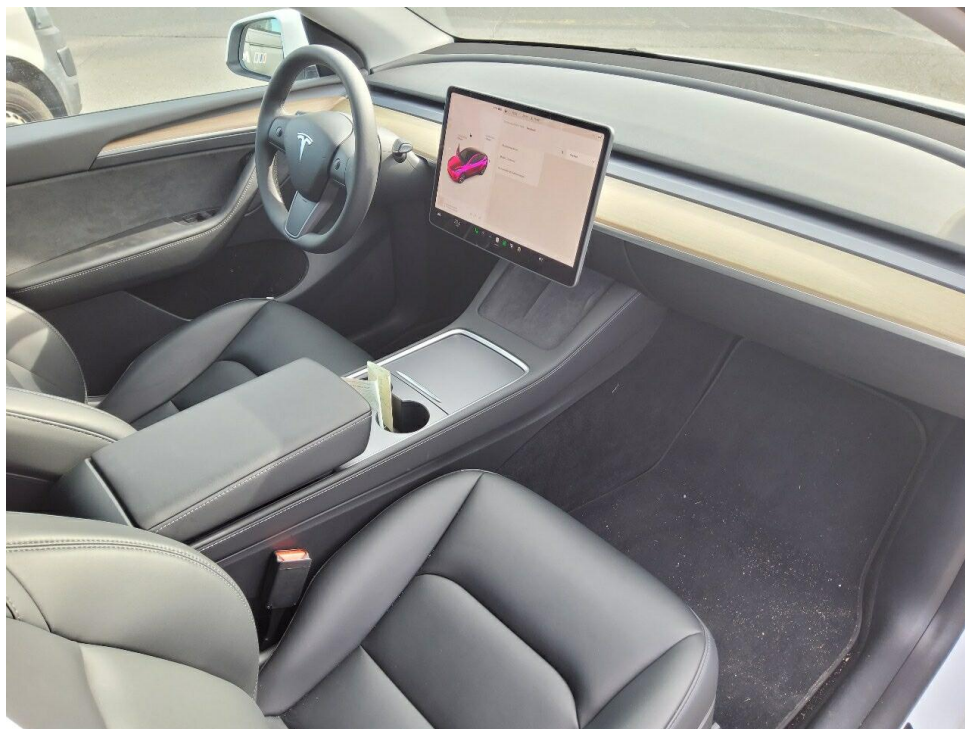

Bild 7 : Ladekabel

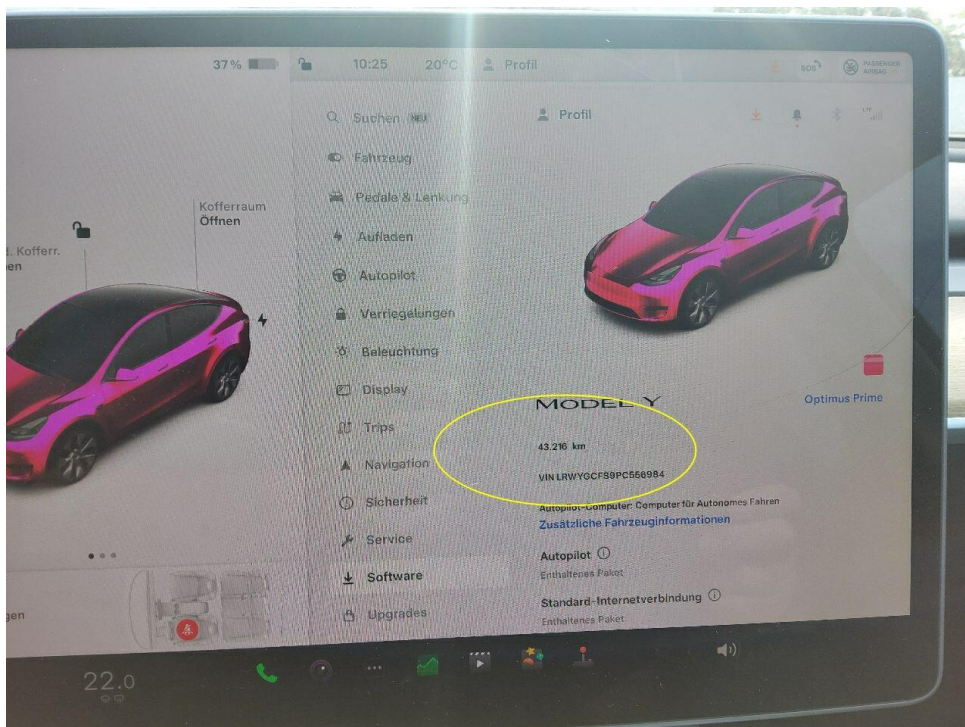

Bild 8 : Typschild

Duplikat



Bild 9 : Fahrbereifung



Bild 10 : Frontscheibe - großflächig eingerissen -

Duplikat



Bild 11 : Touchscreen - Bedieneinheit gerissen/beschädigt -

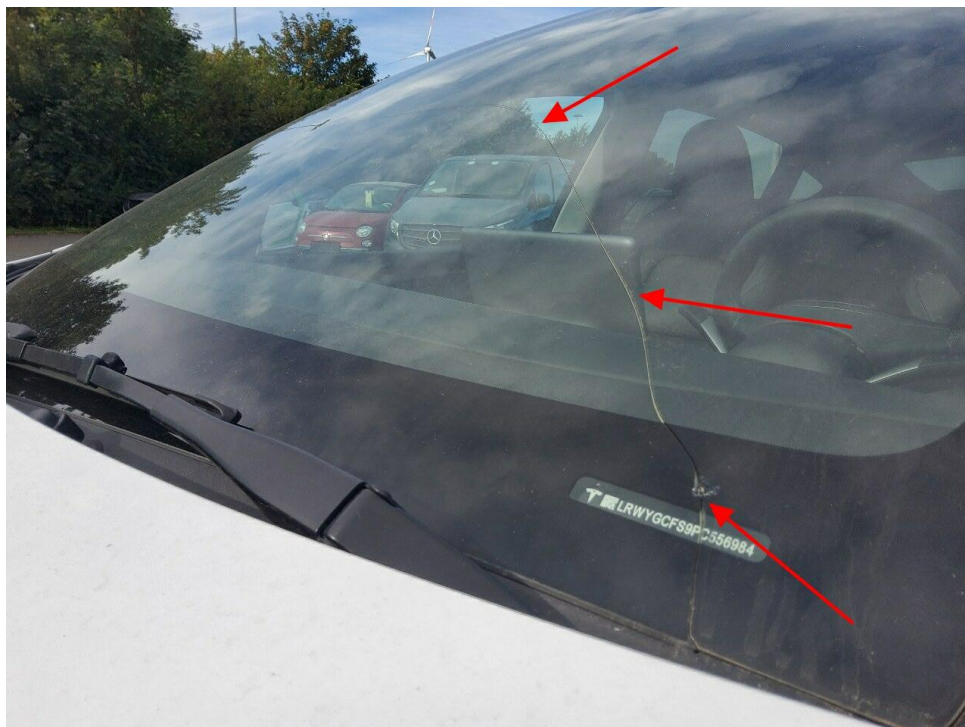

Bild 12 : Touchscreen - Bedieneinheit gerissen/beschädigt -

Duplikat

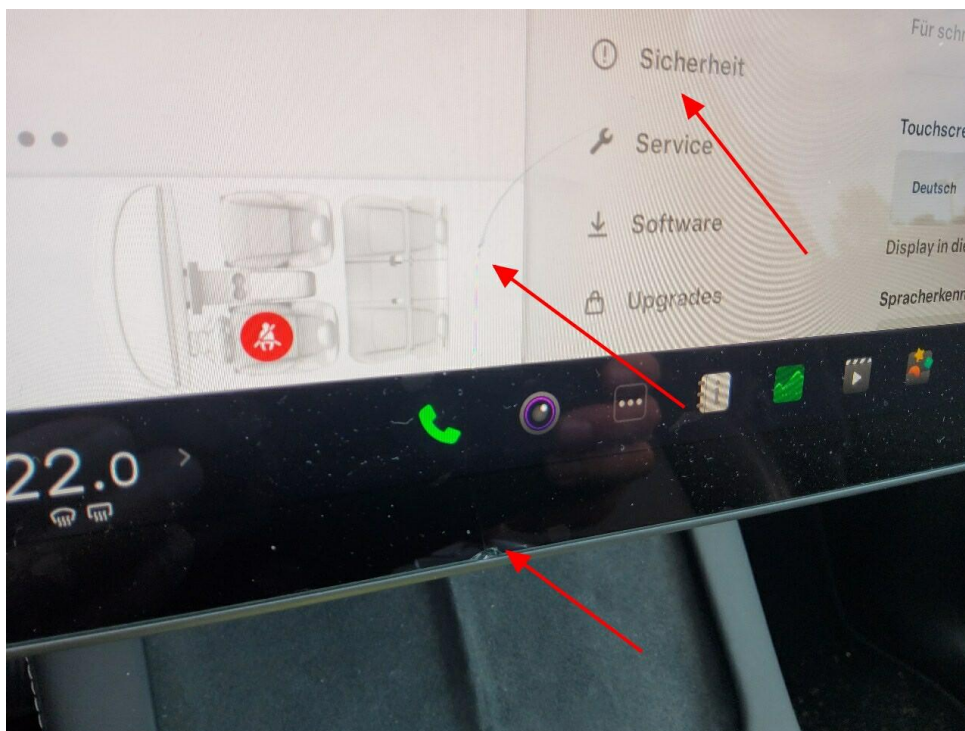

Bild 13 : Deckel Ablagebox Mittelkonsole eingekerbt -

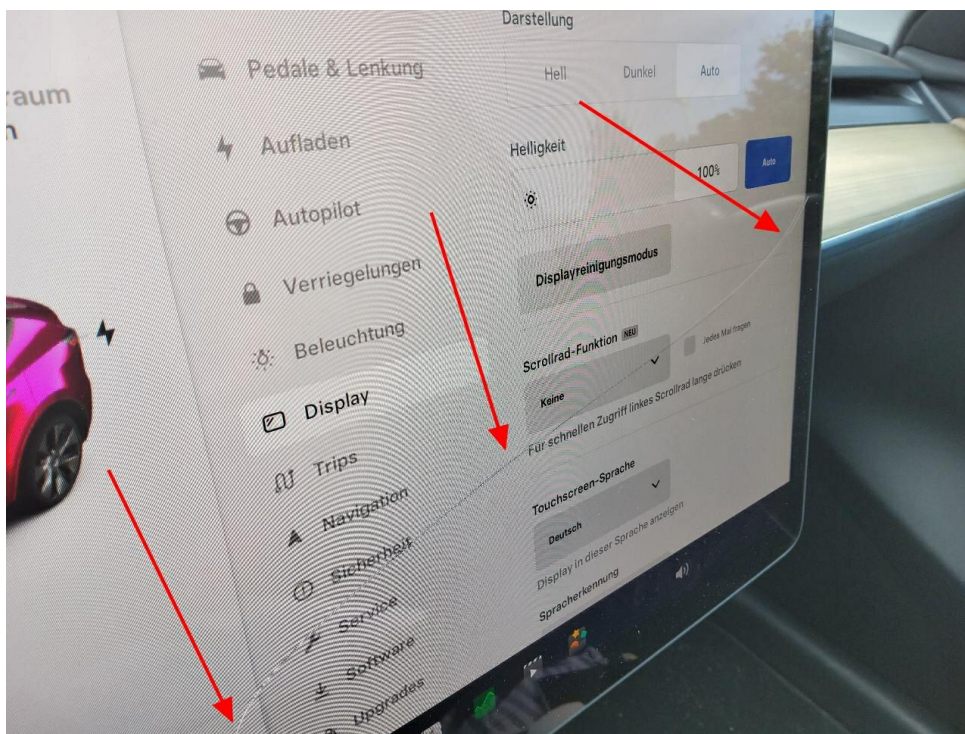

Bild 14 : Laufrad vorn links - Reifen - Flankenschaden - Reifen erneuern

Duplikat



Bild 15 : Laufrad vorn links - Felge verschrammt -